



**Congreso Nacional
de Medicina General
y de Familia**

SANTIAGO DE COMPOSTELA
16-18 DE MAYO 2019
PALACIO DE CONGRESOS



PROGRAMA

Superamos etapas compartiendo El Camino

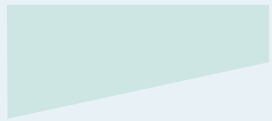

Comisión permanente y comités

Comisión Permanente

Presidente

Antonio Fernández Pro-Ledesma

Vicepresidente 1º

Francisco José Sáez Martínez

Vicepresidente 2º

Pilar Rodríguez Ledo

Secretario General

Ramón Manuel Devesa Muñiz

Vicesecretario General

Higinio Flores Tirado

Secretaria de Información

Marta Martínez del Valle

Tesorero

Juan Jurado Moreno

Consejeros

Benjamín Abarca Buján

Ignacio Burgos Pérez

Juan José Rodríguez Sendín

José Manuel Solla Camino

Comité Organizador

Presidente

Pilar Rodríguez Ledo

Vocales

Mariana Antelo Costa

Andrés Barreiro Prieto

José Carlos Bastida Calvo

Ramón Manuel Devesa Muñiz

Keith Albert Foo Gil

Alberto Freire Pérez

Mónica Gómez Rodríguez

Rosa María Liñares Stolle

Norberto Proupín Vázquez

Cristina Roca González

Santiago Taboada Rivas

Andrés Vázquez Fernández

Ana Cristina Vidal Blanco

Comité Científico

Presidente

Lorenzo Armenteros del Olmo

Vocales

María Luz Abalde Castro

Jesús Apolinar Álvarez Mazariegos

Noa María Álvarez Paredes

Antonio Asensi Pernas

Andrea Barcia Losada

Pedro Javier Cañones Garzón

Marta Costas Álvarez

Silvia Díaz Fernández

Roberto Fernández Álvarez

Estefanía Fernández Paz

Higinio Flores Tirado

Marta Mª Ibáñez Cordido

Mª José López-Villalta Lozano

Jonatán Miguel Carrera

Brandon Monzón Ravelo

Uxía Olveira García

Laura María Quintas Vázquez

Raquel Rodríguez Ramos

Mª Esther Varela Prado

Mª Luisa Zapata Medín

Comité de Congresos

Benjamín Abarca Buján

Antonio Fernández Pro-Ledesma

Mercedes Otero Cacabelos

Moisés Robledo del Corro

Juan Antonio Trigueros Carrero

¡Superamos etapas compartiendo el camino!

En 2018 superamos la etapa con el congreso de Valencia, con nuestro emblemático XXV Congreso, por lo que felicitamos a nuestros antecesores en los Comités de organización y científico de un gran congreso. Y, además, hemos llegado con el **30 aniversario de la Sociedad Española de Médicos Generales y de Familia** a este momento, sin duda de madurez de una sociedad con un gran bagaje del que aprender y una experiencia que mejorará nuestros resultados y nos ayudará a seguir creciendo. **Experiencia para avanzar en conocimientos y competencias que nos hacen mejores profesionales en el día a día.**

Queremos **compartir** con todos vosotros **el camino que nos va a llevar a Santiago**, al **XXVI CONGRESO de la SEMG** y empezar a caminar juntos construyendo **“el Camino de Santiago SEMG”**, un camino de conocimiento, ciencia y desarrollo profesional que culminará en Santiago de Compostela los días **16 a 18 de mayo de 2019**.

Iniciamos este proyecto con ilusión, compromiso, implicación y espíritu innovador y queremos compartirlo con vosotros para construir entre todos el marco de conocimiento que ampare nuestras necesidades como profesionales del nivel asistencial de AP, nivel imprescindible para el buen funcionamiento del sistema sanitario que entre todos sustentamos y que permite que prestemos una atención de calidad a nuestros pacientes, sus familias y a la comunidad. Juntos conseguiremos construir el congreso que queremos y necesitamos los médicos de familia.

Un congreso **diferente, abierto, colaborativo, práctico, útil y personalizado**, adaptado a todos y cada uno de los asistentes, sus necesidades y expectativas. **Un congreso construido en base a tu opinión.** ¡Tu opinión cuenta!

Lo importante no es sólo el destino, sino también el camino. **Te esperamos para hacer camino juntos, el Camino de Santiago SEMG.**

Presidente Comité Organizador Pilar Rodríguez Ledo

Presidente Comité Científico Lorenzo Armenteros del Olmo

Solicitada acreditación al Sistema Español de Acreditación de la Formación Médica Continuada - SEAFORMEC

Reconocimiento de Interés Sanitario

Actividad reconocida de Interés Sanitario por la Consellería de Sanidade de la Xunta de Galicia.



Declaración de Interés Científico y Profesional

Actividad declarada de Interés Científico y Profesional por el Consejo General de Colegios Oficiales de Médicos (CGCOM).



Estructura del congreso

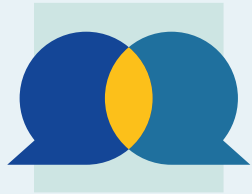

Mesa de controversia

Duración: 1h 30'

Expertos en la materia son invitados a desarrollar ante el auditorio sus respectivos, a veces divergentes, puntos de vista sobre un mismo tema.



Taller

Duración: 2h

Tras una breve revisión teórica, se realizan de forma práctica procedimientos y técnicas habituales en la consulta del médico general y de familia con ayuda de simuladores y medios audiovisuales.



Aula

Duración: 2h

Talleres prácticos e interactivos dedicados a la adquisición o mejora de las habilidades estructuradas en diferentes niveles de conocimiento.



Actualización en habilidades indispensables en AP

Secuencia de presentaciones NON-STOP de manera precisa y científicamente argumentada sobre actualizaciones de máximo interés en distintas cuestiones de alta prevalencia o especial oportunidad y utilidad para el médico de Atención Primaria, agrupadas por temáticas o áreas comunes.



Foro de actualización

Duración: 1h 30'

Un moderador interactúa con tres especialistas que exponen los últimos avances científicos del tema elegido; el congresista participa de manera activa en el debate.



Área investigación

Duración: 2h

Talleres específicos de metodología y apoyo a la investigación, presentación de proyectos de investigación y resultados de estudios de la Sociedad Española de Médicos Generales y de Familia.

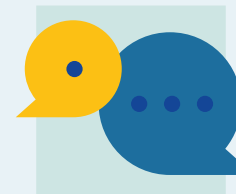

Comunicaciones

Aportaciones de congresistas basadas en experiencias investigadoras, programas de atención y casos clínicos con la intención de favorecer el intercambio de conocimientos.



Innovaciones terapéuticas

Duración: 1h 30'

Actualización a cargo de varios expertos de las últimas novedades terapéuticas aplicables a las patologías más prevalentes en Atención Primaria.

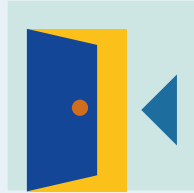

Aula abierta

Duración: 1h

Tema libre. Exposición e intercambio de opiniones y experiencias no recogidas en las actividades del Congreso. Actividad moderada por el Comité de Congresos.



Aula de residentes

Duración: 4h

Actividad formativa desarrollada por el Grupo de Residentes y Jóvenes especialistas de la SEMG (RYJE).

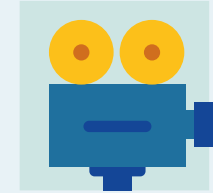

Cine fórum

Proyección de película que aborda un tema relacionado con la Medicina con coloquio posterior.



Simposio

Duración: 1h 30'

Presentación de novedades diagnósticas o terapéuticas de un tema de alto interés científico con exposición realizada por uno o varios expertos.



Casos clínicos comentados

Duración: 1h 30'

Al hilo de un caso clínico se procede a exponer y debatir de manera secuenciada y con la participación activa del alumno, las recomendaciones y protocolos de actuación más frecuentes.



Foro médico cultural

Espacio dedicado a temas de contenido humanístico, cultural y artístico con referencias a la medicina.

Programa

→ Jueves, 16 de mayo

09:00-19:00h	SECRETARÍA TÉCNICA Entrega de documentación
10:00-14:30h	PROGRAMA PRECONGRESO
10:00-12:00h	ACTUALIZACIÓN EN HABILIDADES INDISPENSABLES EN A.P. <i>Formación 4x30. 4 sesiones formativas de 30 minutos cada una.</i>
Sala Compostela 	10:00-10:30h Críterios de derivación y manejo integral del paciente varón con síntoma del tracto urinario inferior, de la teoría a la práctica clínica real (1) Manuel Ruiibal Moldes Jefe de Servicio Urología del Complejo Hospitalario de Pontevedra (CHOP)
	10:30-11:00h Actitud frente a una hematuria Carlota Bugallo Cacabelos Médico de Familia. Servicio de Urgencias Hospital Universitario Lucus Augusti. Lugo
	11:00-11:30h ITUS no complicadas: ¿cuándo tratarlas? Berta Tijero Rodríguez Médico de Familia. Servicio de Urgencias Hospital Universitario Río Hortega. Valladolid
	11:30-12:00h Disfunción eréctil: ¿hay algo nuevo? Estefanía Fernández Otero Médico de Familia. Sexóloga Clínica. Base Medicalizada 061. Lugo
10:00-14:30h	CURSO DE BIOÉTICA LA BIOÉTICA EN NUESTRA PRÁCTICA CLÍNICA Coordinador Carlos Ramos Ortiz Introducción al curso Jacinto Bátiz Cantera Confidencialidad. Conflictos éticos en la relación médico-paciente Andrea Gallego Valdeiglesia Ética de la medicina del deseo Jonatán Miguel Carrera Capacidad y representación: conflictos éticos entre el representante del paciente y el médico Ana María Rivas Fernández
Sala 8+9 	

Con la colaboración de:
(1) ASTELLAS

10:00-14:30h	Ética en la toma de decisiones: ¿quién decide por nosotros? Carlos Ramos Ortiz Ética en el paciente frágil Antonia Espinosa Collado Planificación anticipada de decisiones. Voluntades vitales Teresa Benedito Pérez de Inestrosa Ética de la analgesia al final de la vida Jacinto Bátiz Cantera
10:00h - 14:30h	TALLER EPOC POINT MANEJO DEL PACIENTE EPOC (2) Juan Antonio Trigueros Carrero Mario Bárcena Caamaño Francisco José Sáez Martínez Grupo de Respiratorio SEMG
Sala 23+25 	
12:00-12:30h	PAUSA CAFÉ
12:30-14:30h	PROGRAMA CONGRESO ACTUALIZACIÓN EN HABILIDADES INDISPENSABLES EN A.P.
Sala Compostela	12:30-13:00h Doctor, me pitan los oídos. Oigo mal Manuel Mozota Núñez Médico de Familia. Centro de Salud de Noaín. Navarra
	13:00-13:30h Otitis Media Aguda Norberto Proupín Vázquez Médico de Familia. Centro de Salud Conxo. A Coruña
	13:30-14:00h Mitos y verdades en nutrición Mª Guadalupe Blay Cortés Médico de Familia. Policlínica Sagasta. Zaragoza
	14:00-14:30h Doctor, siga sin dormir Fernando Gonçalves Estella Médico de Familia. Centro de Salud de Almeida. Zamora
Sala Obradoiro	12:30-13:00h Agresiones a profesionales sanitarios Antonio Asensi Pernas Médico de Familia. Centro de Salud Betanzos. A Coruña
	13:00-13:30h Endometriosis: esa gran desconocida Casimiro Obispo Martínez Presidente de la Sociedad Gallega de Obstetricia y Ginecología (SGOX)

Con la colaboración de:
(2) BOEHRINGER INGELHEIM

→ **Jueves, 16 de mayo**

Sala Obradoiro	13:30-14:00h	Doctor, ¿puedo hacer deporte?: Reconocimientos deportivos básicos. Juan Carlos Recio Velasco Médico de Familia. Centro de Salud Andrés Mellado. Madrid
12:30-14:30h Sala 22		BIBLIOTERAPIA: LECTURAS SALUDABLES Aproximación a la metodología del proyecto Yolanda Triñanes Pego Psicóloga. Técnica de la Unidad de Asesoramiento Científico-técnico, Avalia-t. Agencia de Conocimiento en Salud (ACIS) Biblioterapia en la consulta de Atención Primaria Rosendo Bugarín González Médico de Familia. Centro de Salud de Monforte de Lemos, Lugo. Servicio Gallego de Salud Biblioterapia y clubs de lectura: perspectiva del paciente Carlos Martínez Uzal Coordinador de la Asociación Itínera Voluntarios en Salud Mental La importancia de la lectura en salud mental María Tajés Alonso Psiquiatra. Jefa del Servicio de Salud Mental y Asistencia a Drogodependencias. S. G. de Planificación y Programación Asistencial. DG de Asistencia Sanitaria. Consejería de Sanidad
12:30-14:30h Sala10		TALLERES ACTIVACIÓN Y ATENCIÓN EN CÓDIGO INFARTO Y EN CÓDIGO ICTUS Gestión de los códigos CCU-Atención Primaria Atención inicial desde A.P. al Código Corazón y Código Ictus Casos Clínicos César Manuel Martínez Fernández Médico de Emergencias SAMU-Asturias Antonio Hedrera Peláez Médico de Familia. Coordinador CCU en SAMU-Asturias
Sala 15+16		PROCEDIMIENTOS QUIRÚRGICOS EN A.P. Cirugía programada, escisión de lesiones superficiales Radwan Abou-Assali Boasly Médico de Familia. Grupo de Cirugía Menor SEMG Luis Manuel López Ballesteros Médico de Familia. Grupo de Cirugía Menor SEMG Reyes Gil Martín DUE. Grupo de Cirugía Menor SEMG
Sala 12		HABILIDADES EN OFTALMOLOGÍA Ana Silvia Fernández Fernández Oftalmóloga. Grupo de Oftalmología SEMG

Sala 19+20		AULA DE DIAGNÓSTICO POR IMAGEN ¿QUÉ APORTA LA ECOGRAFÍA EN EL DOLOR ABDOMINAL? Manuel Devesa Muñiz Médico de Familia. Sección de Ecografía SEMG José Manuel Solla Camino Médico de Familia. Sección de Ecografía SEMG
12:30-14:30h Aula en ACIS		AULA DE SIMULACIÓN 1 ATENCIÓN INICIAL AL POLITRAUMA DESDE LA A.P. Movilización e inmovilización con métodos de fortuna Inmovilización cervical y retirada de casco Vía aérea, vía intravenosa y ósea Docentes Gabriel Jiménez Moral Rafael Castro Jiménez Victoria Maíz Gabino Marta Martínez del Valle Grupo de Urgencias SEMG
12:30-14:30h Aula en ACIS		AULA DE SIMULACIÓN 2 LA EMERGENCIA CLÍNICA A TRAVÉS DE LA SIMULACIÓN Docentes Laura Mª Quintas Vázquez César L. Roza Alonso Eva Abarca Esperón Grupo de Urgencias SEMG
14:30h	COMIDA DE TRABAJO	
16:00-18:00h Sala Compostela	16:00-16:30h	Tiroides: ¿lo sabemos todo? Griselda Portela Dacosta Médico de Familia. Grupo de Patología Tiroidea SEMG
	16:30-17:00h	HTA resistente Francisco Javier Torres Martínez Médico de Familia. Centro de Salud Palma Norte Universidad. Madrid
	17:00-17:30h	Síncope: Guía Europea Marta Martínez del Valle Médico de Familia. Servicio de Asistencia Médica Urgente del Principado de Asturias (SAMU Asturias)
	17:30-18:00h	Cardiopatía isquémica: novedades y controversias Isabel Egocheaga Cabello Médico de Familia. Centro de Salud Isla de Oza. Madrid

→ **Jueves, 16 de mayo****Sala Obradoiro**

- 16:00-16:30h **La primera consulta de un inmigrante**
Teresa Benedito Pérez de Inestrosa
Médico de Familia. Centro de Salud Santa M^a del Águila. El Ejido. Almería
- 16:30-17:00h **Cuando sospechar una enfermedad importada**
Leticia Romero García
Médico de Familia. DCCU Bola Azul. Almería
- 17:00-17:30h **Responsabilidad médico legal (3)**
Daniel Ovejero Commeaux
Letrado del Departamento de Responsabilidad Civil Profesional de A.M.A (Agrupación Mutua Aseguradora)
- 17:30-18:00h **Documentos médico legales**
Moisés Robledo del Corro
Médico de Familia. Centro de Salud Calzada 1. Gijón. Asturias

16:00-17:30h

Sala 13+14**FORO DE ACTUALIZACIÓN****LA REALIDAD DEL PACIENTE CON RIESGO DE FRACTURA OSTEOPORÓTICA: A PROPÓSITO DE UN CASO (4)****Moderadora**M^a Isabel Priede Díaz

Médico de Familia. Centro de Salud de Polanco. Cantabria

Visualización del Cortometraje "Tus huesos mañana y siempre"

Doctor, tengo osteoporosis, ¿y ahora qué?

José Carlos Bastida Calvo

Médico de Familia. Centro de Salud Marín. Pontevedra

Manejo terapéutico del paciente con alto riesgo de fractura

Rosa María Martín González

Médico de Familia. Centro de Salud Algemesí. Valencia

16:00-17:30h

Sala 23+25**MESA DEBATE****CRONICIDAD: ATENCIÓN INTEGRADA, PACIENTES Y CUIDADORES (5)****Moderador**

Antonio Fernández-Pro Ledesma

Presidente de SEMG

Ponentes

Francisco José Sáez Martínez

Médico de Familia. Grupo de Cronicidad SEMG

Carina Escobar Manero

Presidenta de la POP (Plataforma de Organizaciones de Pacientes)

Emiliana Vicente González

Presidenta del Consejo General del Trabajo Social

Con la colaboración de:

(3) A.M.A**(4)** AMGEN**(5)** BOEHRINGER INGELHEIM

16:00-18:00h

Sala 22**COMUNICACIONES****PROYECTOS Y PÓSTERS**

Pedro Cañones Garzón

M^a Luisa Zapata Medín

Comité Científico XXVI Congreso Nacional SEMG

16:00-18:00h

Sala 21**TALLERES****¿NOS HEMOS OLVIDADO DEL SÍNDROME METABÓLICO?: EVIDENCIA DE LOS ÚLTIMOS AÑOS (6)**

Vivencio Barrios Alonso

Cardiólogo. Hospital Universitario Ramón y Cajal. Madrid

Javier Gamarra Ortiz

Médico de Familia. Grupo de Cardiovascular SEMG

Sala 24**UTILIDAD DE LAS ORTESIS EN PATOLOGÍA MUSCULOESQUELÉTICA MÁS FRECUENTE**

Silvia Gómez García

Médico de Familia. Especialista en Medicina Física y Rehabilitación

M^a Jesús Vázquez Doce

Médico de Familia. Centro de Salud A Pastoriza. Lugo

Sala 10**INTRODUCCIÓN A LA DERMATOSCOPIA EN A.P.***Taller cuyos objetivos es dar a conocer los principios fundamentales de esta técnica aplicada en A.P. Explicar las características fundamentales que tiene la Dermatoscopia, y sus beneficios más destacados*

Juan Jurado Moreno

Médico de Familia. Grupo de Dermatología SEMG

Airam Jenny Dávalos Marín

Médico de Familia. Grupo de Dermatología SEMG

Sala 15+16**PROCEDIMIENTOS QUIRÚRGICOS EN A.P.****Lesiones subcutáneas: quiste epidérmico y lipoma**

Radwan Abou-Assali Boasly

Médico de familia. Grupo de Cirugía Menor SEMG

Luis Manuel López Ballesteros

Médico de Familia. Grupo de Cirugía Menor SEMG

Reyes Gil Martín

DUE. Grupo de Cirugía Menor SEMG

Sala 12**HABILIDADES EN OFTALMOLOGÍA**

Ana Silvia Fernández Fernández

Oftalmóloga. Grupo de Oftalmología SEMG

Sala 11**¿PUEDO DETECTAR VIOLENCIA DE GÉNERO EN 10 MINUTOS?**

Uxía Olveira García

Médico de Familia. Grupo Salud de la Mujer SEMG

Lorenzo Armenteros del Olmo

Médico de Familia. Grupo Salud de la Mujer SEMG

Con la colaboración de:

(6) ESTEVE

→ **Jueves, 16 de mayo**

16:00-18:00h

Sala 4+5**EL MÉDICO DE FAMILIA ANTE LOS BULOS DE SALUD**

La salud copa la mayoría de los bulos que circulan por Internet y las redes sociales, lo que hace que los pacientes puedan llegar a abandonar sus tratamientos médicos. Frente a ella, la iniciativa #Saludsinbulos une a profesionales sanitarios, pacientes y comunicadores para trabajar de forma colaborativa con el fin de frenar la desinformación sobre salud. En el taller 'El médico de Familia ante los Bulos de Salud', el profesional de Atención Primaria conocerá técnicas y estrategias digitales para orientar al paciente a la hora de buscar información sobre salud en Internet y desmentir creencias infundadas. También aprenderá nociones básicas para la creación y divulgación de contenidos online. La formación acreditará al profesional para solicitar el distintivo de divulgador de Salud sin Bulos

Carlos Mateos Cidoncha

Coordinador del Instituto Salud sin Bulos

16:00-18:00h

Sala 19+20**AULA DE DIAGNÓSTICO POR IMAGEN****LAS RADIOGRAFÍAS DE TÓRAX QUE NUNCA OLVIDARÉ****José Carlos Sánchez Sánchez**

Radiólogo. Director Área Integrada de Gestión Diagnóstico por la Imagen. Empresa Pública Hospital Poniente. Almería

16:00-18:00h

Sala 8+9**AULA DE INVESTIGACIÓN****QUIERO INVESTIGAR ¿CÓMO ESCRIBO EL PROYECTO?****María Sanz Almazán**

Grupo MAI SEMG

Eva Alonso López

Doctora en Farmacología. Fundación Instituto de Investigación Sanitaria Santiago de Compostela

16:30-18:00h

Aula en ACIS**AULA DE SIMULACIÓN 1****ATENCIÓN INICIAL AL POLITRAUMA DESDE LA A.P.****Movilización e inmovilización con métodos de fortuna****Inmovilización cervical y retirada de casco****Vía aérea, vía intravenosa y ósea****Docentes****Gabriel Jiménez Moral****Rafael Castro Jiménez****Victoria Maíz Gabino****Mariana Antelo Costa**

Grupo de Urgencias SEMG

16:00-18:00h

Aula en ACIS**AULA DE SIMULACIÓN 2****LA EMERGENCIA CLÍNICA A TRAVÉS DE LA SIMULACIÓN****Docentes****Jonatan Miguel Carrera****Laura Mª Quintas Vázquez****Vanesa Domenech Miguel**

Grupo de Urgencias SEMG

18:00-18:30h

PAUSA CAFÉ

18:30-20:00h

Sala Compostela**ACTUALIZACIÓN EN HABILIDADES INDISPENSABLES EN A.P.**18:30-19:00h **Cuando el dolor articular se vuelve incapacitante (7)****Juana Sánchez Jiménez**

Médico de Familia. Grupo del dolor SEMG

19:00-19:30h

Coadyuvantes en el tratamiento del dolor**Mª Manuela Pérez Lavín**

Médico de Familia. Centro de Salud Arturo Eyries. Valladolid

19:30-20:00h

Alerta opioides: ¿es un problema en España?**Juana Sánchez Jiménez**

Médico de Familia. Centro de Salud Daroca. Madrid

Sala Obradoiro

18:30-19:00h

El médico de familia y la cardiotoxicidad en el tratamiento oncológico**Vanesa Domenech Miguel**

Médico de Familia. Centro de Salud el Restón. Valdemoro. Madrid

19:00-19:30h

Hablemos de cáncer: biopsia líquida y nuevos tratamientos**Begoña Campos Balea**

Oncóloga. Hospital Universitario Lucus Augusti. Lugo

19:30-20:00h

Prevención en el viajero. No solo es vacunar**Carlos Quintas Fernández**

Profesor Asociado de Medicina Preventiva y Salud Pública. Universidad de Santiago de Compostela

18:30-20:00h

Sala 13+14**MESA DE DEBATE****VACUNAS: A POR EL CONTROL DE LOS 7 REINOS****Federico Martínón-Torres**

Jefe de Servicio de Pediatría. Hospital Clínico Universitario de Santiago de Compostela

Rosa Ramírez Fernández

Subdirectora Gral. de Promoción, Prevención y Educación para la Salud. Comunidad de Madrid

José Antonio Taboada Rodríguez

Jefe de Servicio de Control de Enfermedades Transmisibles. Dirección General de Salud Pública. Consejería de Sanidad y Servicios Sociales de la Junta de Galicia

Isabel Jimeno Sanz

Médico de Familia. Centro de Salud Isla de Oza. Madrid

Con la colaboración de:
(7) GRÜNENTHAL PHARMA

→ **Jueves, 16 de mayo**

18:30-20:00h

Sala 23+25

MESA DE DEBATE**AUTOCUIDADO Y ATENCIÓN PRIMARIA:
NUEVOS PLANTEAMIENTOS**

Prescripción Electrónica y Autocuidados: como estamos

M^a Jesús Puente Barral

Médico de Familia. Grupo de Gestión SEMG

Proyecto SEVEM y los cambios en la dispensación

M^a Dolores Murillo Fernández

Farmacéutica Comunitaria. Vicepresidenta SEFAC (Sdad. Española de Farmacia Familiar y Comunitaria)

Autocuidado en el siglo XXI

Jaume Pey Sanahuja

Director General de ANEFP (Asociación para el Autocuidado de la Salud)

18:30-20:00h

Sala 22

SEMG SOLIDARIA**COOPERACIÓN EN EL SAHARA ¿CÓMO LO VIVIMOS?****Moderador**

José Manuel Solla Camino

Presidente Fundación SEMG Solidaria

Ponentes

María Cubillo Jiménez

Silvia Díaz Fernández

Grupo RYJE SEMG

18:30-20:00h

Sala 21

**TALLERES****ACTIVACIÓN Y ATENCIÓN EN CÓDIGO INFARTO Y EN
CÓDIGO ICTUS**

Gestión de los códigos CCU-Atención Primaria

Atención inicial desde A.P. al Código Corazón y Código Ictus

Casos Clínicos

César Manuel Martínez Fernández

Médico de Emergencias SAMU-Asturias

Antonio Hedrera Peláez

Médico de Familia. Coordinador CCU en SAMU-Asturias

Sala 24

**UTILIDAD DE LAS ORTESIS EN PATOLOGÍA MUSCULOESQUELÉ-
TICA MÁS FRECUENTE**

Silvia Gómez García

Médico de Familia. Especialista en Medicina Física y Rehabilitación

M^a Jesús Vázquez Doce

Médico de Familia. Centro de Salud A Pastoriza. Lugo

Sala 10

**UTILIZACIÓN DE LA DERMATOSCOPIA EN LA CONSULTA DE A.P.
CASOS CLÍNICOS**

Demostración práctica de los beneficios importantes que esta técnica aporta en el diagnóstico diferencial del cáncer cutáneo y de otros tipos de lesiones dermatológicas. A partir de casos habituales recogidos en la consulta de A.P., y en los que se han empleado la Dermatoscopia, mostrar la destacada información que aportan en apoyo del diagnóstico diferencial

Sala 15+16



Juan Jurado Moreno

Médico de Familia. Grupo de Dermatología SEMG

Rafael Sánchez Camacho

Médico de Familia. Grupo de Dermatología SEMG

**PROCEDIMIENTOS QUIRÚRGICOS EN A.P.
Suturas e introducción a la cirugía programada**

Radwan Abou-Assali Boasly

Médico de Familia. Grupo de Cirugía Menor SEMG

Luis Manuel López Ballesteros

Médico de Familia. Grupo de Cirugía Menor SEMG

Reyes Gil Martín

DUE. Grupo de Cirugía Menor SEMG

Sala 12

**HABILIDADES EN OFTALMOLOGÍA**

Ana Silvia Fernández Fernández

Oftalmóloga. Grupo de Oftalmología SEMG

Sala 11

**¿PUEDO DETECTAR VIOLENCIA DE GÉNERO EN 10 MINUTOS?**

Uxía Oliveira García

Médico de Familia. Grupo Salud de la Mujer SEMG

Lorenzo Armenteros del Olmo

Médico de Familia. Grupo Salud de la Mujer SEMG

18:30-20:00h

Aula en ACIS

**AULA DE SIMULACIÓN 1****ATENCIÓN INICIAL AL POLITRAUMA DESDE LA A.P.**

Movilización e inmovilización con métodos de fortuna

Inmovilización cervical y retirada de casco

Vía aérea, vía intravenosa y ósea

DocentesAna M^a Mur Pérez

Mariana Antelo Costa

Pablo del Brío Ibáñez

Marta Martínez del Valle

Grupo de Urgencias SEMG

18:30-20:00h

Aula en ACIS

**AULA DE SIMULACIÓN 2****LA EMERGENCIA CLÍNICA A TRAVÉS DE LA SIMULACIÓN****Docentes**

Javier Reina Martínez

César L. Roza Alonso

Eva Abarca Esperón

Grupo de Urgencias SEMG

20:15h

ACTO DE INAUGURACIÓN**Conferencia****ÚLTIMOS DESCUBRIMIENTOS SOBRE EL ORIGEN Y LA
EVOLUCIÓN DE LA ATRACCIÓN SEXUAL HUMANA**

Manuel Domínguez-Rodrigo

Paleoantropólogo. Profesor Departamento de Prehistoria de la

Universidad Complutense de Madrid. Coodirector del Instituto de

Evolución de África - IDEA

→ **Viernes, 17 de mayo**

10:00-12:00h

Sala Compostela**ACTUALIZACIÓN EN HABILIDADES INDISPENSABLES EN A.P.**

10:00-10.30h **Tendinopatías de origen deportivo. Doctor, ¿cuándo debo parar?**
Fernando Jiménez Díaz
 Especialista en Medicina de la Educación Física y el Deporte. Profesor de la Facultad de Ciencias del Deporte de la Universidad de Castilla La Mancha

10:30-11:00h **Anticoncepción en la perimenopausia**
David Gómez Sánchez
 Ginecólogo. Presidente de la Sociedad Gallega de Contracepción (SOGAC)

11:00-11:30h **Cinco sombras del asma (8)**
José Miguel Valero Pérez
 Médico de Familia. Centro de Salud de Bétera. Valencia

11:30-12:00h **Terapia inhalada: viejos problemas, nuevas soluciones (8)**
Juan Antonio Trigueros Carrero
 Médico de Familia. Centro de Salud de Menasalbas. Toledo

Sala Obradoiro

10:00-10.30h **Centinelas frente a la hepatitis C en Atención Primaria (9)**
Lorenzo Armenteros del Olmo
 Médico de Familia. Centro de Salud Islas Canarias. Lugo

10:30-11:00h **La eliminación de la hepatitis C en España: empieza en tu consulta (9)**
Ignacio Aguilar Martín
 Médico de Familia. Centro de Salud El Ejido Norte. Almería

11:00-11:30h **Prevención del ictus del paciente con FA: Guidelines vs Práctica Clínica (10)**
José Ramón González Juanatey
 Jefe Servicio Cardiología. Hospital Clínico Universitario, Santiago de Compostela

11:30-12:00h **Paciente anticoagulado sometido a un procedimiento invasivo, ¿qué debemos hacer? (10)**
Benjamín Abarca Buján
 Médico de Familia. Centro de Salud Sagrado Corazón. Lugo

Con la colaboración de:
(8) MUNDIPHARMA PHARMACEUTICALS
(9) GILEAD
(10) BAYER

10:00-11:30h

Sala 23+25**FORO DE ACTUALIZACIÓN**

TRATAMIENTO DEL DOLOR AGUDO EN ATENCIÓN PRIMARIA: ¿EN QUÉ PUNTO ESTAMOS? (11)

Moderadora**Fátima Santolaya Sardinero**

Médico de Familia. Grupo de Trabajo Área de Cuidados Paliativos-Oncología de SEMG. Centro de Salud Ciudad San Pablo. Coslada. Madrid

Abordaje del paciente con dolor agudo. Manual de supervivencia

Beatriz Martínez Larios

Médico de Familia. Centro de Salud Ejido Norte. Almería

Dolor agudo en la urgencia de A.P.: ¿cómo lo abordamos?

Javier Sandoval Codoni

Médico de Familia. Centro de Salud Roquetas Norte. Almería

10:00-11:30h

Sala 13+14**MESA DE CONTROVERSIA**

Y EN EL 2º ESCALÓN DE LA DM2, ¿QUÉ?: IDDP4 VS. ISGLT2 (12)

Moderador**Carlos Miranda Fernandez-Santos**

Médico de Familia. Centro de Salud Buenavista. Toledo

Ponentes**Marta Monreal Villanueva**

Endocrinóloga. Hospital Miguel Servet. Zaragoza

Ruth Martín de Diego

Médico de Familia. Centro de Salud de Tembleque. Toledo

10:00 - 12:00h

Sala 22**COMUNICACIONES****ORIGINALES ORALES****Pedro Cañones Garzón****Jesús Apolinar Álvarez Mazariegos**

Comité Científico XXVI Congreso Nacional SEMG

10:00 - 12:00h

Sala 24**PRESENTACIÓN DE GUÍAS Y CONSENSOS****Moderadora****Juana Sánchez Jiménez**

Médico de Familia. Centro de Salud Daroca. Madrid

INICIATIVA ESTRATÉGICA DE SALUD EN LEUCEMIA LINFOCÍTICA CRÓNICA

Raúl Córdoba Macuñano

Coordinador Unidad de Linfomas y LLC. Servicio de Hematología Hospital Universitario Fundación Jiménez Díaz. Madrid

VACUNACIÓN ANTIGRI PAL TETRAVALENTE: DOCUMENTO DE REFLEXIÓN

Isabel Jimeno Sanz

Coordinadora Grupo de Vacunas SEMG

Con la colaboración de:
(11) MENARINI
(12) ALIANZA BOEHRINGER INGELHEIM & LILLY

→ **Viernes, 17 de mayo**

10:00-12:00h

Sala 21**TALLERES****¿NOS HEMOS OLVIDADO DEL SÍNDROME METABÓLICO?: EVIDENCIA DE LOS ÚLTIMOS AÑOS (6)**

Juan Pedro-Botet Montoya

Catedrático Medicina UAB. Jefe Sección Servicio Endocrinología y Nutrición del Hospital del Mar, Barcelona

Javier Gamarra Ortiz

Médico de Familia. Grupo de Cardiovascular SEMG

Sala 10**DERMATOLOGÍA PRÁCTICA EN LA CONSULTA: CASOS CLÍNICOS.***A través de casos clínicos reales y habituales en A.P que actuarán como ejes del taller, mostrar el método más adecuado para afrontar las lesiones dermatológicas que se nos presentan en A.P. Poder reconocer y describir las lesiones dermatológicas elementales, su diagnóstico diferencial, establecer una valoración adecuada de su gravedad, decidir el manejo correcto, conocer los criterios de derivación y un repaso de las terapéuticas farmacológicas y no farmacológicas, utilizadas en dermatología y en Atención Primaria.*

Rafael Sánchez Camacho

Médico de Familia. Grupo de Dermatología SEMG

Ana María Mur Pérez

Médico de Familia. Grupo de Dermatología SEMG

Sala 11**INSUFICIENCIA CARDÍACA (13)**

Isabel Egocheaga Cabello

Médico de Familia. Grupo Cardiovascular SEMG

Yasmín Drak Hernández

Médico de Familia. Grupo Cardiovascular SEMG

Sala 12**NUEVOS ANTIDEPRESIVOS EN PRÁCTICA CLÍNICA REAL (14)****Recuperación funcional en la depresión**

José Manuel Crespo Iglesias

Psiquiatra. Complejo Hospitalario Universitario de Ferrol

Seguridad y tolerabilidad de los antidepresivos más utilizados en A.P.

Antonio Torres Villamor

Médico de Familia. Centro de Salud Arroyo de la Media Legua. Madrid

Preguntas frecuentes**Sala 15+16****EXPLORACIÓN GINECOLÓGICA EN A.P.**

María Soledad García Atalaya

Ascensión Galán Barrio

Matronas del EOXI. Lugo. Servicio Gallego de Salud

Marta María Ibáñez Cordido

María de los Angeles Viña Serén

Grupo RYJE SEMG

Con la colaboración de:

(6) ESTEVE**(13)** NOVARTIS**(14)** LUNDBECK

10:00-12:00h

Sala 19+20**AULA DE DIAGNÓSTICO POR IMAGEN****ECOGRAFÍA CLÍNICA EN URGENCIAS**

Keith Albert Foo Gil

Martín F. Marchese

Médicos de Familia. Sección de Ecografía SEMG

10:00-12:00h

Sala 8+9**AULA DE INVESTIGACIÓN****INTERVENCIONES COMUNITARIAS. ¿SE PUEDEN HACER EN ATENCIÓN PRIMARIA?**

Mª Remedios González Sánchez

Noemí López Rey

Anyhela Karin Lozada García

Antía López Fernández

10:00-12:00h

Aula en ACIS**AULA DE SIMULACIÓN 1****ATENCIÓN INICIAL AL POLITRAUMA DESDE LA A.P.**

Movilización e inmovilización con métodos de fortuna

Inmovilización cervical y retirada de casco

Vía aérea, vía intravenosa y ósea

Docentes

Mariana Antelo Costa

Pablo del Brío Ibáñez

Victoria Maíz Gabino

Marta Martínez del Valle

Grupo de Urgencias SEMG

10:00-12:00h

Aula en ACIS**AULA DE SIMULACIÓN 2****LA EMERGENCIA CLÍNICA A TRAVÉS DE LA SIMULACIÓN****Docentes**

Uxía Olveira García

César L. Roza Alonso

Vanessa Domenech Migue

Grupo de Urgencias SEMG

12:00-12:30h

PAUSA CAFÉ

→ **Viernes, 17 de mayo**

12:30-14:30h

Sala Compostela**ACTUALIZACIÓN EN HABILIDADES INDISPENSABLES EN A.P.**12:30-13:00h **Últimas evidencias en artrosis. Abordaje práctico en el tratamiento (15)**[Josep Vergés Milano](#)

Presidente y CEO de la Osteoarthritis Foundation International (OAFI)

13:00-13:30h **Artrosis y comorbilidades, perfil de seguridad asociado al tratamiento (15)**[Juan Antonio Martín Jiménez](#)

Médico de Familia. Centro de Salud Buenavista. Toledo

13:30-14:00h **Colágeno nativo, nuevo enfoque en el abordaje de la salud articular (15)**[Cristóbal Orellana Garrido](#)

Reumatólogo. Hospital Universitario Parc Taulí. Barcelona

14:00-14:30h **Agitación y demencia: S.O.S.**[María del Mar Magariños Losada](#)

Geriatra. Hospital Universitario Lucus Augusti. Lugo

Sala Obradoiro12:30-13:00h **Asma: criterios de derivación**[Fernando Gómez Ruiz](#)

Grupo Respiratorio SEMG. Autor "Documento de Consenso Criterios y Derivación en Asma"

13:00-13:30h **Mirando hacia el futuro en el tratamiento de la EPOC: ¿de dónde venimos, dónde estamos y hacia dónde vamos?**[Mario Bárcena Caamaño](#)

Médico de Familia. Centro de Salud Valdefierro. Zaragoza

13:30-14:00h **Nueva evidencia científica para el manejo de la HBP. Tratamiento de inicio : ¿cuándo y por qué? (16)**[Juan Manuel Palacios Moreno](#)

Director Científico Global Medical Urology

14:00-14:30h **Control del PSA: cómo mejorar el seguimiento**[José Manuel Cózar Olmo](#)

Jefe del Servicio de Urología del Hospital Virgen de las Nieves. Granada

Con la colaboración de:
(15) BIOIBERICA
(16) GLAXOSMITHKLINE

12:30-14:00h

Sala 13+14**FORO DE ACTUALIZACIÓN****¿PUEDO HACER ALGO MÁS POR MI PACIENTE CON DM2? (17)**
Moderador[Carlos Miranda Fernández-Santos](#)

Médico de Familia. Centro de Salud Buenavista. Toledo

Actualización del conocimiento de las dianas terapéuticas en DM2[Alfonso Soto González](#)

Endocrinólogo. Complejo Hospitalario Universitario A Coruña

¿Sí, pero ¿esto es realmente aplicable en mis pacientes?[Mª José Peña Mateo](#)

Médico de Familia. Centro de Salud Cap Sanllehy. Barcelona

12:30-14:00h

Sala 23+25**MESA DE DEBATE****RESISTENCIA A LOS ANTIMICROBIANOS****Moderadora**[Mª Teresa Jorge Bravo](#)

Médico de Familia. Centro de Salud de Arturo Eyries. Valladolid

Ponentes[Mª Jesus Lamas Díaz](#)

Directora de la Agencia Española de Medicamentos y Productos Sanitarios

[Belén Lorenzo Vidal](#)

Médico de Familia. Microbióloga. Hospital Universitario Río Hortega. Valladolid

[José Manuel Iglesias Moreno](#)

Farmacéutico de Atención Primaria. Miembro del grupo PROA (Programa de Optimización de Antibióticos) de SEFAP

[Pedro Rascado Sedes](#)

Médico Intensivista. Complejo Hospitalario Universitario de Santiago de Compostela

12:30-14:30h

Sala 22**COMUNICACIONES****ORIGINALES ORALES**[Pedro Cañones Garzón](#)[Antonio Asensi Pernas](#)

Comité Científico XXVI Congreso Nacional SEMG

12:30-14:30h

Sala 21**TALLERES****ACTIVACIÓN Y ATENCIÓN EN CÓDIGO INFARTO Y EN CÓDIGO ICTUS****Gestión de los códigos CCU-Atención Primaria****Atención inicial desde A.P. al código Corazón y código Ictus****Casos Clínicos**[César Manuel Martínez Fernández](#)

Médico de Emergencias SAMU-Asturias

[Antonio Hedrera Peláez](#)

Médico de Familia. Coordinador CCU en SAMU-Asturias

Con la colaboración de:
(17) MUNDIPHARMA & JANSSEN

→ **Viernes, 17 de mayo****Sala 10****DOLOR****cuándo... opiOide... multimodal... rOtación... Rescate... (6)**

Una aproximación a una patología prevalente y menospreciada. ¿De verdad existe el dolor crónico? Cómo diagnosticarlo, abordarlo y tratarlo en nuestra consulta de Atención Primaria. ¿Te atreves?

Ana Belén Mencías Hurtado

Especialista en Rehabilitación y Medicina Física. Unidad del Dolor. Hospital Universitario Nuestra Señora de Candelaria. Santa Cruz de Tenerife

Alberto Freire Pérez

Médico de Familia. Grupo del Dolor SEMG

12:30-14:30h

Sala 11**INSUFICIENCIA CARDÍACA (13)**

Isabel Egocheaga Cabello

Médico de Familia. Grupo Cardiovascular SEMG

Yasmín Drak Hernández

Médico de Familia. Grupo Cardiovascular SEMG

Sala 12**NUEVOS ANTIDEPRESIVOS EN PRÁCTICA CLÍNICA REAL (14)****Recuperación funcional en la depresión**

José Manuel Crespo Iglesias

Psiquiatra. Complejo Hospitalario Universitario de Ferrol

Seguridad y tolerabilidad de los antidepresivos más utilizados en A.P.

Antonio Torres Villamor

Médico de Familia. Centro de Salud Arroyo de la Media Legua. Madrid

Preguntas frecuentes**Sala 24****CUIDADOS PALIATIVOS: MANEJO DE LA VÍA SUBCUTÁNEA**

María José Fernández González

Médico de Familia. Grupo Cuidados Paliativos-Oncología SEMG

Ana Illescas Domínguez

Médico de Familia. Centro de Salud El Parque-Somió. Gijón

Sala 15+16**DETECCIÓN PRECOZ DE INCONTINENCIA URINARIA (18)**

Antonio Fernández-Pro Ledesma

Coordinador Grupo de Nefrourología SEMG

12:30-14:30h

Sala 19+20**RADIOLOGÍA DE LA TUBERCULOSIS: CONOCERLA ES DIAGNOSTICARLA**

José Carlos Sánchez Sánchez

Radiólogo. Director Área Integrada de Gestión Diagnóstico por la Imagen. Empresa Pública Hospital Poniente. Almería

12:30-14:30h

Sala 8+9**AULA DE INVESTIGACIÓN****CÓMO ESCRIBIR UN PROYECTO DOCENTE SIN MORIR EN EL INTENTO**

Jonatan Miguel Carrera

Grupo MAI SEMG

12:30-14:30h

Aula en ACIS**AULA DE SIMULACIÓN 1****ATENCIÓN INICIAL AL POLITRAUMA DESDE LA A.P.**

Movilización e inmovilización con métodos de fortuna

Inmovilización cervical y retirada de casco

Vía aérea, vía intravenosa y ósea

Docentes

Gabriel Jiménez Moral

Victoria Maíz Gabino

Ana Mª Mur Pérez

Uxía Olveira García

Grupo de Urgencias SEMG

12:30-14:30h

Aula en ACIS**AULA DE SIMULACIÓN 2****LA EMERGENCIA CLÍNICA A TRAVÉS DE LA SIMULACIÓN****Docentes**

Javier Reina Martínez

Laura Mª Quintas Vázquez

Eva Abarca Esperón

Grupo de Urgencias SEMG

14:30h

COMIDA DE TRABAJO

16:00-17:30h

Aula 13+14**PUESTA AL DÍA****EN BUSCA DEL CONTROL GLUCÉMICO: ABORDAJE INTEGRAL DE LOS PACIENTES DIABÉTICOS (19)****Moderador**

Benjamín Abarca Buján

Médico de Familia. Centro de Salud Sagrado Corazón. Lugo

Evidencias de la importancia del control glucémico

Jose Luis Díaz Díaz

Médico Internista de Complejo Hospitalario Universitario (CHUAC).

A Coruña

Abordaje CAD: eficacia y eficiencia en el manejo del paciente diabético

Ana Mª Cebrián Cuenca

Médico de Familia. Centro de Salud San Antón. Cartagena. Murcia

Con la colaboración de:

(6) ESTEVE

(13) NOVARTIS

(14) LUNDBECK

(18) ONTEX

Con la colaboración de:

(19) MERCK SHARP & DOHME

→ **Viernes, 17 de mayo**

16:00-17:30h

Sala 23+25**FORO ACTUALIZACIÓN****HIPERURICEMIA Y GOTA: IMPORTANCIA DE UN BUEN ABORDAJE (7)**

Abordaje de la gota como artropatía microcristalina

Jose Carlos Bastida Calvo

Médico de Familia. Centro de Salud Marín. Pontevedra

Abordaje de la gota en el paciente cardiovascular

Antonio Torres Villamor

Médico de Familia. Centro de Salud Arroyo de la Media Legua. Madrid

Abordaje de la gota en el paciente renal

Roberto Robles Pérez-Monteoliva

Nefrólogo. Hospital Infanta Cristina. Badajoz

16:00-18:00h

Sala 21**TALLERES****EXPLORACIÓN NEUROLÓGICA EN A.P.**

Laura Ramos Rua

Neuróloga del Hospital Comarcal de Monforte de Lemos. Lugo

Sala 15+16**EXPLORACIÓN GINECOLÓGICA EN A.P.**

María Soledad García Atalaya

Ascensión Galán Barrio

Matronas del EOXI. Lugo. Servicio Gallego de Salud

Marta María Ibáñez Cordido

María de los Ángeles Viña Serén

Grupo RYJE SEMG

Sala 10**DOLOR****cuánDo... opiOide... muLtimodal... rOtación... Rescate... (6)***Una aproximación a una patología prevalente y menospreciada. ¿De verdad existe el dolor crónico? Cómo diagnosticarlo, abordarlo y tratarlo en nuestra consulta de Atención Primaria. ¿Te atreves?*

Ana Belén Mencías Hurtado

Especialista en Rehabilitación y Medicina Física. Unidad del Dolor. Hospital Universitario Nuestra Señora de Candelaria. Santa Cruz de Tenerife

Alberto Freire Pérez

Médico de Familia. Grupo del Dolor SEMG

Sala 11**INSUFICIENCIA CARDÍACA (13)**

Isabel Egocheaga Cabello

Médico de Familia. Grupo Cardiovascular SEMG

Yasmín Drak Hernández

Médico de Familia. Grupo Cardiovascular SEMG

Sala 24**CUIDADOS PALIATIVOS. MANEJO DE LA VÍA SUBCUTÁNEA**

María José Fernández González

Médico de Familia. Grupo Cuidados Paliativos-Oncología SEMG

Ana Illescas Domínguez

Médico de Familia. Centro de Salud El Parque-Somío. Gijón

Sala 12**DETECCIÓN PRECOZ DE INCONTINENCIA URINARIA (18)**

Antonio Fernández-Pro Ledesma

Coordinador Grupo de Nefrourología SEMG

16:00-18:00h

Sala 19+20**AULA DE DIAGNÓSTICO POR IMAGEN****ECOGRAFÍA DE MAMA ¿PUEDO MEJORAR MI TÉCNICA?**

Francisco Javier Durán Rodríguez

Médico de Familia. Sección de Ecografía de la SEMG

Camilo Fuster Palacio

Médico de Familia. Sección de Ecografía de la SEMG

16:00-18:00h

Aula en ACIS**AULA DE SIMULACIÓN 1****ATENCIÓN INICIAL AL POLITRAUMA DESDE LA A.P.**

Movilización e inmovilización con métodos de fortuna

Inmovilización cervical y retirada de casco

Vía aérea, vía intravenosa y ósea

Docentes

Rafael Castro Jiménez

Victoria Maíz Gabino

Uxía Olveira García

Pablo del Brío Ibáñez

Grupo de Urgencias SEMG

16:00-18:00h

Aula en ACIS**AULA DE SIMULACIÓN 2****LA EMERGENCIA CLÍNICA A TRAVÉS DE LA SIMULACIÓN****Docentes**

Jonatan Miguel Carrera

César L. Roza Alonso

Vanesa Domenech Miguel

Grupo de Urgencias SEMG

16:00-18:00h

Sala 22**COMUNICACIONES****ORIGINALES ORALES Y CASOS CLÍNICOS**

Pedro Cañones Garzón

M^a Luisa Zapata Medín

Comité Científico XXVI Congreso Nacional SEMG

Con la colaboración de:
(7) GRÜNENTHAL PHARMA
(6) ESTEVE
(13) NOVARTIS

Con la colaboración de:
(18) ONTEX

→ **Sábado, 18 de mayo**

10:00-12:00h

Sala Obradoiro**ACTUALIZACIÓN EN HABILIDADES INDISPENSABLES EN A.P.**

10:00-10:30h **Rehabilitación cardíaca: ¿qué ejercicios y cuidados debe tener mi paciente cardíopata?**
[M^a José Ferreira Díaz](#)
 Enfermera. Unidad de Rehabilitación Cardíaca del Hospital U. Lucus Augusti, Lugo

10:30-11:00h **Intoxicaciones: actuación inicial**
[Carmen Sánchez Peinador](#)
 Médico de Familia. Centro de Salud de Cantalejo. Segovia

11:00-11:30h **Diabetes en situaciones especiales (paciente oncológico, en Ramadán, viajes, etc.)**
[Sara Del Amo Ramos](#)
 Médico de Familia. Centro de Salud Medina de Rioseco. Valladolid

10:00-11:30h

Sala 22**MESA PROFESIONAL****ATENCIÓN PRIMARIA: LA HISTORIA INTERMINABLE MARCO ESTRATÉGICO PARA A.P. 2019: NEGOCIACIONES CON LAS ADMINISTRACIONES PÚBLICAS (MINISTERIO Y CONSEJERÍA)****Moderador**

[Antonio Fernández-Pro Ledesma](#)
 Presidente de SEMG

Ponentes

[José Caballero Vega](#)
 Presidente SEMG Andalucía
[Leandro Catalán Sesma](#)
 Presidente SEMG Aragón
[José Carlos Bastida Calvo](#)
 Presidente SEMG Galicia
[Manuel J. Mozota Núñez](#)
 Presidente SEMG Navarra
[Francisco José Sáez Martínez](#)
 Vicepresidente de SEMG

10:00-11:30h

Sala 13+14**MESA DE DEBATE****AVANCES Y ACTUALIZACIÓN EN SEXOLOGÍA MÉDICA PARA A.P. Andrología médica en la consulta del médico de familia. Manejo de las disfunciones sexuales**

[Luis Angel Prieto Robisco](#)
 Médico de Familia y Sexólogo. Centro de Salud A Carballeira. Orense

Salud sexual en enfermedades crónicas y oncológicas

[María José Castillo Moraga](#)
 Médico de Familia. Centro de salud Sanlúcar Barrio Bajo, Sanlúcar. Cádiz

10:00-12:00h

Sala 23+25**AULA RESIDENTES**

10:30-11:30h **ANTIBIOTERAPIA: resistencias y cambios en duración de tratamientos en las patologías más habituales en Atención Primaria y Pediatría. Uso racional y cuando no prescribir**
[Carlos Yair Durán Martínez](#)
[Natalia Gallego Artilles](#)
 Grupo RYJE SEMG

11:30-12:00h **CUIDADOS PALIATIVOS: sedación paliativa, control de síntomas y preparación de infusores. Manejo de la vía subcutánea en domicilio. Introducción**
[Andrea Barcia Losada](#)
[María Varela Patiño](#)
 Grupo RYJE SEMG

10:00-12:00h

Sala 21**TALLERES****EXPLORACIÓN NEUROLÓGICA EN A.P.**

[Laura Ramos Rua](#)
 Neuróloga del Hospital Comarcal de Monforte de Lemos. Lugo

Sala 10**EXPLORACIÓN DE MIEMBROS SUPERIORES**

[Juan de Felipe Gallego](#)
 Traumatólogo. Grupo Aparato Locomotor SEMG

Sala 11**ELECTROCARDIOGRAMA "A LO CLARO"**

Habilidades necesarias para interpretar los ECG más frecuentes en la consulta
[Vicente Palomo Sanz](#)
 Médico de Familia. Grupo Cardiovascular SEMG

Sala 12**COMUNICACIÓN TERCER MILENIO. VAYAMOS AL GRANO (Intervenciones breves motivacionales)**

El ejercicio de cualquier actividad clínica supone una práctica de comunicación entre dos personas (al menos). El rol del sanitario implica una responsabilidad personal sobre la forma en que se desarrollará dicha comunicación. La consulta en el momento actual exige la colaboración de las dos partes implicadas. Venimos de una larga historia en la que la responsabilidad se "ejecuta" desde una posición directiva como salvaguarda tal vez del mantenimiento de nuestro rol de sanitarios. Creemos que ya no debe ser así. Nuestro papel de sanitarios no se va a ver amenazado porque el rol de usuario crezca. Si creemos en lo anterior podemos preguntarnos: "sí, muy bonito, pero esto ¿cómo se hace?. Vamos a probar entre todos a adquirir herramientas, recursos, maneras de estar y hacer. Vamos a practicar. Nuestra propuesta es abordar uno de los problemas más complejos como el del cambio (hábitos, costumbres, adherencia a tratamientos, etc.) y hacerlo desde una orientación motivacional. Vale la pena. Cambiemos todos para que no nos cambien.

[Jesús Apolinar Álvarez Mazariegos](#)
[Roberto Fernández Álvarez](#)
 Grupo de Comunicación Médico Paciente SEMG

→ **Sábado, 18 de mayo**

<p>Sala 24</p>  <p>10:00-12:00h</p> <p>Aula en ACIS</p> 	<p>INCIDENTE DE MÚLTIPLES VÍCTIMAS (I.M.V.): LA ASISTENCIA A UN I.M.V. POR EL EQUIPO DE A.P.</p> <p>Rafael Castro Delgado Coordinador de la Unidad de Investigación en Emergencia y Desastre (UIED) de la Universidad de Oviedo, Asturias. Médico del SAMU-Asturias</p> <p>Tatiana Cuartas Álvarez Unidad de Investigación en Emergencia y Desastre (UIED) de la Universidad de Oviedo, Asturias. DUE del SAMU-Asturias</p>	<p>Sala Obradoiro</p> <p>12:30-14:30h</p> <p>Sala 23+25</p>	<p>14:00-14:30h Las nuevas adicciones en la consulta de A.P. Mariana Antelo Costa Grupo de Salud Mental SEMG</p> <p>AULA DE RESIDENTES</p> <p>12:30-13:30h CUIDADOS PALIATIVOS: sedación paliativa, control de síntomas y preparación de infusores. Manejo de la vía subcutánea en domicilio Andrea Barcia Losada María Varela Patiño Grupo RYJE SEMG</p>
<p>10:00-12:00h</p> <p>Sala 19+20</p> 	<p>ATENCIÓN AL PARTO EXTRAHOSPITALARIO</p> <p><i>Aportar los conocimientos y las habilidades necesarias para la correcta aplicación en atención primaria del protocolo de atención a un parto de urgencia. Conocer lo que es un parto de urgencia y las potenciales complicaciones materno fetales. Facilitar los conocimientos sobre la actuación y técnicas necesarias para la asistencia a un parto. Proporcionar una guía rápida de actuación ante un parto inminente de urgencia. Conocer el material necesario para la asistencia al parto de urgencia. Conocer técnicas y actuaciones para la asistencia a la gestante de parto y en el posparto inmediato. Conocer técnicas y actuaciones para la asistencia al neonato en un parto de urgencia.</i></p> <p>María Soledad García Atalaya Ascensión Galán Barrio Matronas del EOXI. Lugo. Servicio Gallego de Salud</p>	<p>12:30-14:30h</p> <p>Sala 21</p>  <p>Sala 10</p>  <p>Sala 11</p> 	<p>13:30-14:30h AUSCULTACIÓN CARDIO-PULMONAR. Taller práctico de casos con simulador interactivo Grupo RYJE SEMG</p> <p>TALLERES</p> <p>EXPLORACIÓN NEUROLÓGICA EN A.P. Laura Ramos Rua Neuróloga del Hospital Comarcal de Monforte de Lemos. Lugo</p> <p>EXPLORACIÓN DE MIEMBROS SUPERIORES Juan de Felipe Gallego Traumatólogo. Grupo Aparato Locomotor SEMG</p> <p>ELECTROCARDIOGRAMA "A LO CLARO" <i>Habilidades necesarias para interpretar los ECG más frecuentes en la consulta.</i> Vicente Palomo Sanz Médico de Familia. Grupo Cardiovascular SEMG</p>
<p>10:00-12:00h</p> <p>Sala 22</p> 	<p>AULA DE DIAGNÓSTICO POR IMAGEN</p> <p>RADIOLOGÍA DE LOS HUESOS: ALGO MÁS QUE FRACTURAS José Carlos Sánchez Sánchez Radiólogo. Director Área Integrada de Gestión Diagnóstico por la Imagen. Empresa Pública Hospital Poniente. Almería</p>	<p>Sala 12</p>  <p>Sala 24</p> 	<p>COMUNICACIÓN TERCER MILENIO. VAYAMOS AL GRANO Jesús Apolinar Álvarez Mazariegos Roberto Fernández Álvarez Grupo de Comunicación Médico Paciente SEMG</p> <p>INCIDENTE DE MÚLTIPLES VÍCTIMAS (I.M.V.): LA ASISTENCIA A UN I.M.V. POR EL EQUIPO DE A.P. Rafael Castro Delgado Coordinador de la Unidad de Investigación en Emergencia y Desastre (UIED) de la Universidad de Oviedo, Asturias. Médico del SAMU-Asturias</p> <p>Tatiana Cuartas Álvarez Unidad de Investigación en Emergencia y Desastre (UIED) de la Universidad de Oviedo, Asturias. DUE del SAMU-Asturias</p>
<p>11:30-13:00h</p> <p>Sala 22</p>	<p>ASAMBLEA GENERAL SEMG</p>	<p>Sala 24</p> 	<p>ATENCIÓN AL PARTO EXTRAHOSPITALARIO María Soledad García Atalaya Ascensión Galán Barrio Matronas del EOXI. Lugo. Servicio Gallego de Salud</p>
<p>12:00-12:30h PAUSA CAFÉ</p>		<p>Aula en ACIS</p> 	
<p>12:30h-14:30h</p> <p>Sala Obradoiro</p>	<p>ACTUALIZACIÓN EN HABILIDADES INDISPENSABLES EN A.P.</p> <p>12:30-13:00h Enfermedades de transmisión sexual José Antonio Varela Uría Dermatólogo. Hospital Universitario de Cabueñes, Gijón</p> <p>13:00-13:30h LIPEDEMA: ¿Conocemos esta enfermedad? José Luis Simarro Blasco Director del Instituto del Lipedema</p> <p>13:30-14:00h Apoyando la seguridad en la prescripción Mª Agustina Fernández Pérez Farmacéutica Atención Primaria EOXI Lugo, Monforte y Cervo. SERGAS</p>		

12:30-14:30h Sala 19+20 	AULA DE DIAGNÓSTICO POR IMAGEN ECOGRAFÍA MUSCULOESQUELÉTICA Fernando Jiménez Díaz Especialista en Medicina de la Educación Física y el Deporte. Profesor de la Facultad de Ciencias del Deporte de la Universidad de Castilla La Mancha
14:30h	COMIDA DE TRABAJO
16:00-18:00h Sala 10 	TALLERES EXPLORACIÓN DE COLUMNA VERTEBRAL Juan José Asenjo Sigüero Traumatólogo. Grupo Aparato Locomotor SEMG
Sala 11 	ELECTROCARDIOGRAMA "A LO CLARO" Habilidades necesarias para interpretar los ECG más frecuentes en la consulta. Vicente Palomo Sanz Médico de Familia. Grupo Cardiovascular SEMG
Sala 24 	INCIDENTE DE MÚLTIPLES VÍCTIMAS (I.M.V.): LA ASISTENCIA A UN I.M.V. POR EL EQUIPO DE A.P. Rafael Castro Delgado Coordinador de la Unidad de Investigación en Emergencia y Desastre (UIED) de la Universidad de Oviedo, Asturias. Médico del SAMU-Asturias Tatiana Cuartas Álvarez Unidad de Investigación en Emergencia y Desastre (UIED) de la Universidad de Oviedo. Asturias. DUE del SAMU-Asturias
Aula en ACIS 	ATENCIÓN AL PARTO EXTRAHOSPITALARIO María Soledad García Atalaya Ascensión Galán Barrio Matronas del EOXI. Lugo. Servicio Gallego de Salud
16:00h Sala Obradoiro	CINEFORUM LOS DEMÁS DÍAS <i>La lucha por la vida no debe ser un combate contra la muerte, porque tarde o temprano será una batalla perdida. A través del trabajo del Dr. Pablo Iglesias, médico de cuidados paliativos, aprenderemos a ver las cosas de otra manera. No es tanto una cuestión de morir dignamente, sino de vivir bien hasta el último momento. Porque, como la vida vale la pena hasta el último segundo, hay que cuidarla hasta el final.</i> Dirección y guión Carlos Agulló
20:00h	ACTO DE CLAUSURA Y ENTREGA DE PREMIOS Conferencia COMO HACER DE TU PROFESIÓN UN PROYECTO APASIONANTE Fernando Salinero Conferenciante motivacional y experto en comunicación



Entidades patrocinadoras



Entidades colaboradoras



Organiza

Fundación para la investigación y formación de la SEMG (FIFSEMG) con el patrocinio científico de la Sociedad Española de Médicos Generales y de Familia (SEMG)
Paseo Imperial, 10-12. 1ª planta
28005 Madrid
Tel.: +34 91 364 41 20
Fax: +34 91 364 41 21
congresos_semg@semg.es
www.semg.es
scq.semg.es

Secretaría Técnica

FIFSEMG
CIF G-85940294
Paseo Imperial, 10-12. 1ª planta
28005 Madrid
Tel.: +34 91 364 41 20
Fax: +34 91 364 41 21
congresos_semg@semg.es

Agencia de viajes

VIAJES EL CORTE INGLES, S.A.
– Congresos Científico-Médicos
C/ Alberto Bosch, 13 – 4ª y 5ª planta.
28014 Madrid
Tel.: + 34 91 330 05 79
Fax: + 34 91 420 39 52
semg@viajeseci.es

Sede del Congreso

Palacio de Congresos y
Exposiciones de Galicia
C/ Miguel Ferro Caaveiro, s/n
15702 Santiago de Compostela
Tel.: 981 51 99 88
www.palaciosantiago.com
info@palaciosantiago.com





www.semg.es